

**GROUPE SCOLAIRE ET
EQUIPEMENT SPORTIF
SAINT-CYR-SUR-LOIRE (37)**

MAITRISE D'OUVRAGE	Maitrise d'ouvrage VILLE DE SAINT-CYR-SUR-LOIRE	Parc de la Perraudière BP139 37541 Saint-Cyr-sur-Loire tél: 02 47 42 80 52
BUREAU CONTROLE	BUREAU VERITAS	29 et 31 rue de la Milletière 37074 Tours Cedex tél: 02 47 71 13 10
BUREAU C.S.S.I.	CSD ASSOCIES	30, avenue Hubert Dubedout 33150 Cenon tél: 05 57 54 30 80
BUREAU O.P.C.	POLYTEC	ZAC de la Châtaigneraie, 1 rue Briaudière Bat C. 37510 Ballan-Miré tél : 02 47 80 06 42

<p>Architecte mandataire Marian Hessemfar & Joe Vérons Architectes associés</p> <p>13 rue Cancera 33 000 BORDEAUX tél : 05 56 13 11 06 fax : 05 56 51 33 01 info@hessemfar-verons.fr</p>
<p>Bureau d'étude structure TERRELL</p> <p>11, rue Heinrich 92 100 Boulogne-Billancourt tél : 05 61 22 05 00</p>
<p>Bureau d'étude fluides LOUIS CHOULET</p> <p>11, rue Ganetière 63 000 Clermont-Ferrand tél : 04 73 28 60 50</p>
<p>Bureau d'étude VRD VIA INFRASTRUCTURE</p> <p>Caserne Niel, 87 Quai de Queyries 33 100 Bordeaux tél : 05 64 10 01 65</p>
<p>Paysagiste BERTRAND MASSE</p> <p>19, rue Renaudin 17 300 Rochefort tél : 05 46 84 96 65</p>
<p>Acousticien EMACOUSTIC</p> <p>6bis Rue Claude Taffanel 33 800 Bordeaux tél : 05 56 85 96 89</p>
<p>Economiste TECHNIQUES & CHANTIERS</p> <p>72, boulevard de Strasbourg 49 000 Angers tél : 02 41 66 14 25</p>

Façade sécurité incendie							
INDICE	DATE	MODIFICATIONS		ÉTABLI PAR	VÉRIFIÉ PAR	VISÉ PAR	
A	28-07-2017						
ECHELLE	N° AFFAIRE	CODE EMETTEUR	CODE LOT	REFERENCE DOCUMENT	INDICE	N° FOLIO	N° DOCUMENT
		MHJV			A		SEC 04
AVP							

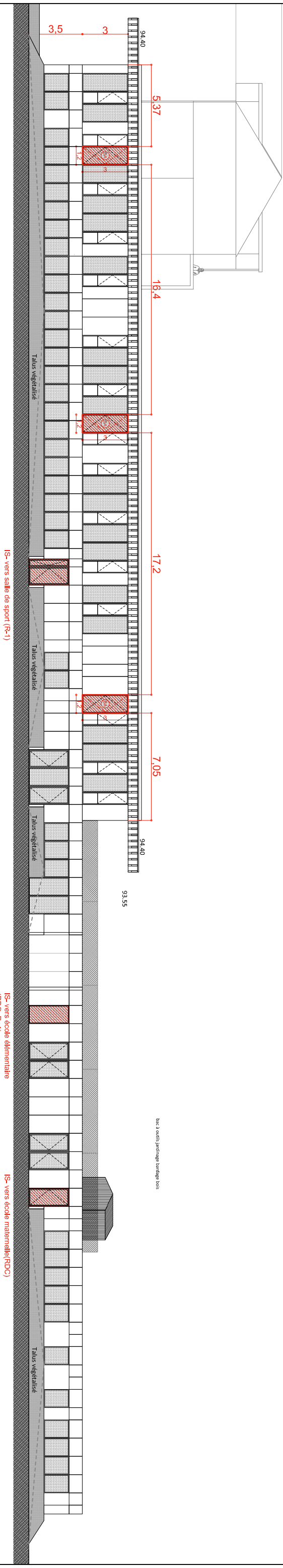
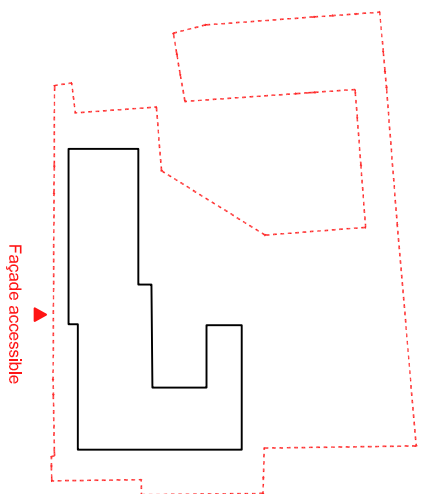

- | Caractéristique | Niveau R+1 : | Niveau RDC : |
|--|--------------|--|
| - Baies accessibles pompiers | | - Accès au R-1 via escalier A (équipement sportif). |
| - Dimension passage libre minimum 0,90m X 1,80m ht. | | - Accès au RDC de plain-pied (école maternelle, école élémentaire, restauration) |
| - Distance entre 2 baies sur un même niveau : 20m. maximum | | - Accès au R+1 via escalier B (école élémentaire) |
| Baie pompier ouvrable de l'intérieur comme de l'extérieur. | | |

[illegible]